



CÂMARA MUNICIPAL DE PASSA TEMPO

CEP 35.537-000 – Passa Tempo – MG

REQUERIMENTO nº 065/2023

**Exmo. Sr.
Juscelino Rocha
DD. Presidente da Câmara Municipal.
Passa Tempo – MG**

Objeto:

Requeremos em conjunto, a V. Exa., após ouvido o Plenário, na forma do Artigo 117 do Regimento Interno, seja requisitado do Poder Executivo Municipal, as seguintes informações e documentos, conforme justificado abaixo.

Justificativa:

O presente requerimento, tem assento no exercício de atividade parlamentar, cumprindo a função precípua de todo e qualquer membro do poder legislativo, visando em especial elucidar aspectos inerentes à Sede da Empresa Planeta Prestações de Serviços LTDA, CNPJ n. 36.053.290/0001-89, que possui diversos contratos de serviços/fornecimentos com a Administração Municipal de Passa Tempo.

Pois, é público e notório que referida empresa possui diversos contratos com a administração municipal, provenientes dos seguintes processos licitatórios, vejamos: Pregão Presencial n. 028/2021; Pregão Presencial n. 029/2021; Pregão Presencial n. 023/2022 e Pregão Presencial n. 024/2022.

Ora, nesse sentido, após realizar pesquisa em site oficial (obtenção cartão CNPJ) da empresa Empresa Planeta Prestações de Serviços LTDA, extrai-se como endereço da sede da empresa Av. São Lázaro, n. 556, Bairro Calafate, Passa Tempo/MG, CEP 35.537-000.

No entanto, verificando apontado endereço, não se vislumbra tratar de sede de empresa, eis que referido endereço é de natureza residencial e ao que se apura, ocupado por uma família.

No mais, de se registrar que toda e qualquer empresa, em especial empresas com diversos contratos de serviços/fornecimentos com a administração municipal, que não tenha uma sede física, de forma efetiva e compatível com exigências legais, inclusive com boas práticas empresariais.

Ou seja, para tanto, é que se exige da administração municipal, manifestação formal e elucidativa quanto à questão de ausência de endereço/sede da Empresa Planeta Prestações de Serviços LTDA, já que o endereço que consta no CNAE (cartão CNPJ) da referida empresa, à primeira evidência é de um imóvel com característica residencial e não comercial, cujo imóvel é ocupado por uma família, não denotando tratar-se de sede de empresa.

Nesse sentido, dispensada maiores digressões, é que se fundamenta o presente Requerimento, para fazê-lo tramitar na forma do Regimento Interno.

Câmara Municipal de Passa Tempo/MG - Rua Francisco Chagas, nº 104, Centro - Passa Tempo – MG, CEP: 35537-000. Telefone: (37) 3335 1527.

At. Juscelino Rocha

[Assinatura]

Elvador [Assinatura]

[Assinatura]



CÂMARA MUNICIPAL DE PASSA TEMPO

CEP 35.537-000 – Passa Tempo – MG

Para tanto, faz-se necessário encaminhamento.

Requerimento de Aprovação:

Assim, com arrimo no regimento interno, lei orgânica municipal, apresentamos o presente requerimento, requerendo sua aprovação, tudo para os fins de direito, requisitar do poder executivo municipal, manifestação formal para elucidar o fato aqui constatado de ausência de endereço/sede da Empresa Planeta Prestações de Serviços LTDA, elucidando inclusive se há registro nas repartições municipais da existência de outro endereço.

Pede Deferimento.

Sala de sessões da Câmara Municipal de Passa Tempo – MG, 11 de outubro de 2023.



Juscelino Rocha – Presidente



Matheus Alves dos Santos – Vice-Presidente



Hamilton Antônio dos Santos – Secretário



Eduardo Morais Uba e Silva



Iromar Reis de Andrade



José Belizário de Rezende



Leonidas Ribeiro Rodrigues



Luís Carlos de Moura



Maria Teresa Rodrigues Criscuolo

CÂMARA MUNICIPAL DE PASSA TEMPO

Aprovado em: Única Discussão

Por: unanimidade (08) votos

Sala das Sessões: 06 de Novembro de 2023

Câmara Municipal de Passa Tempo/MG - Rua Francisco Chagas, nº 104, Centro - Passa

Tempo - MG, CEP: 35537-000. Telefone: (37) 3335 1527.

DEFERIDO EM 06/11/2023



PRESIDENTE

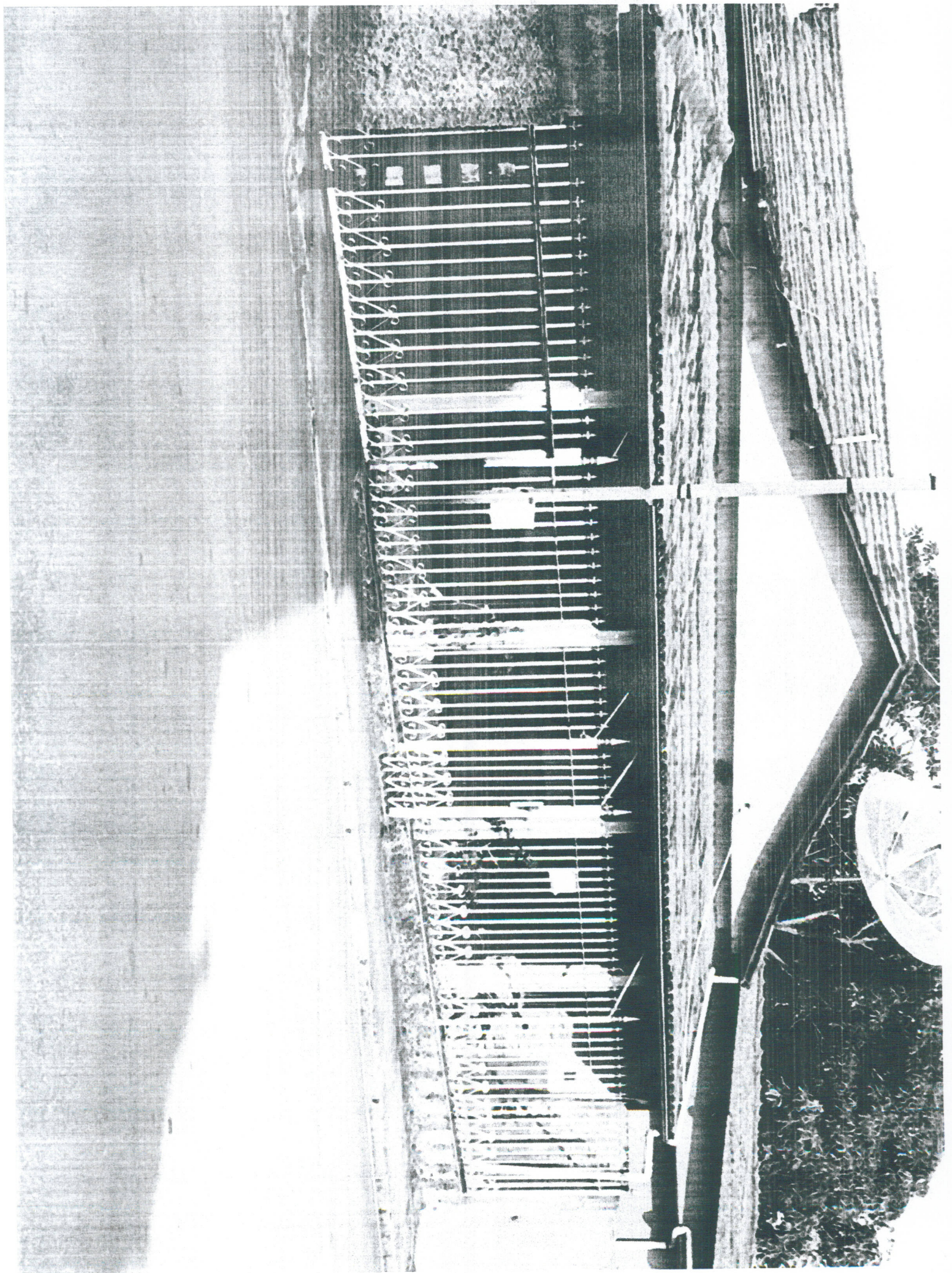

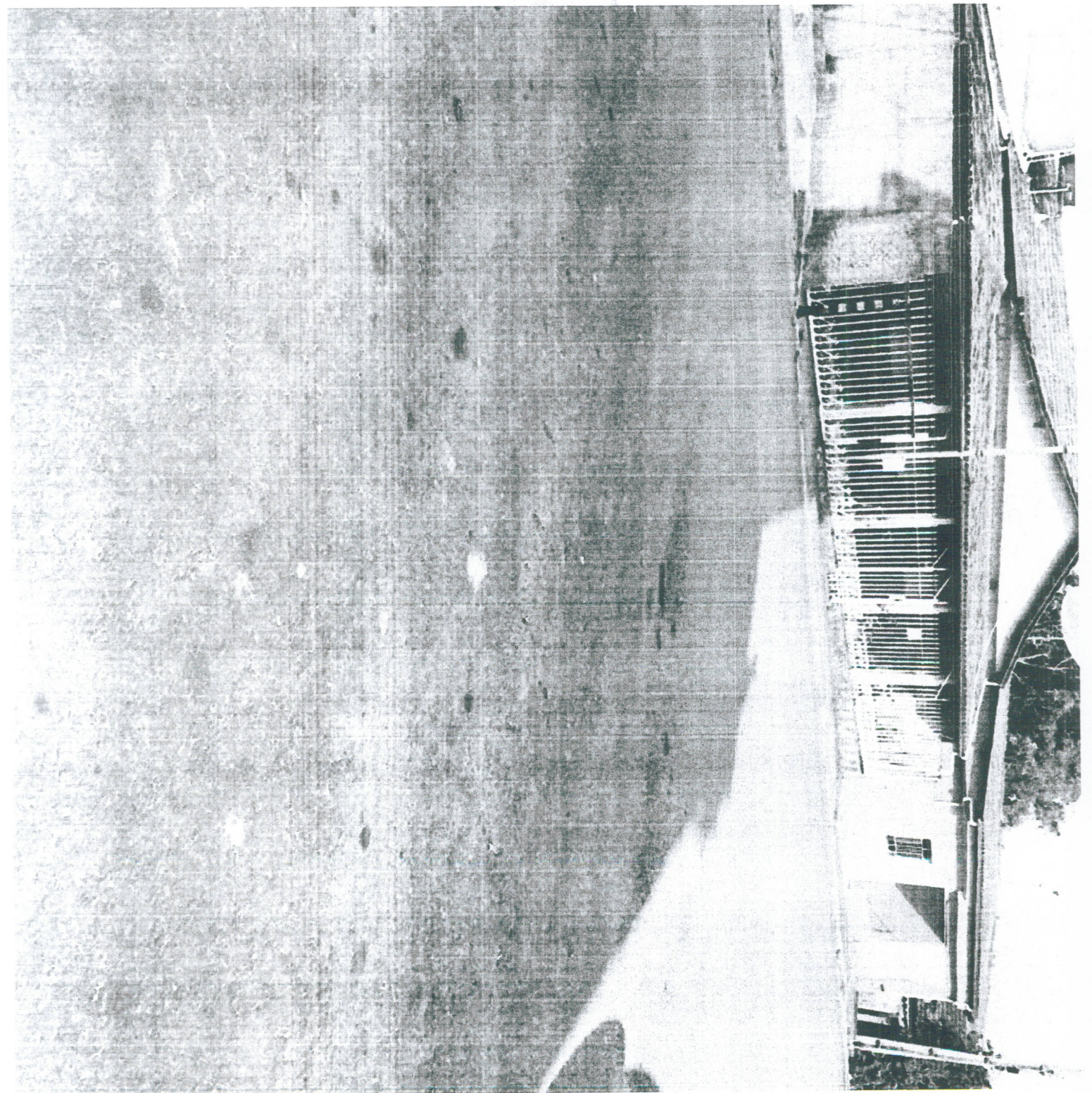



REPÚBLICA FEDERATIVA DO BRASIL

CADASTRO NACIONAL DA PESSOA JURÍDICA

NUMERO DE INSCRIÇÃO 36.053.290/0001-89 MATRIZ	COMPROVANTE DE INSCRIÇÃO E DE SITUAÇÃO CADASTRAL	DATA DE ABERTURA 19/01/2020
--	--	---------------------------------------

NOME EMPRESARIAL PLANETA PRESTACOES DE SERVICOS LTDA
--

TÍTULO DO ESTABELECIMENTO (NOME DE FANTASIA) PLANETA PRESTACOES DE SERVICOS	PORTE ME
---	--------------------

CÓDIGO E DESCRIÇÃO DA ATIVIDADE ECONÔMICA PRINCIPAL 81.21-4-00 - Limpeza em prédios e em domicílios

CÓDIGO E DESCRIÇÃO DAS ATIVIDADES ECONÔMICAS SECUNDÁRIAS 01.61-0-02 - Serviço de poda de árvores para lavouras 18.13-0-01 - Impressão de material para uso publicitário 33.29-5-01 - Serviços de montagem de móveis de qualquer material 36.00-6-02 - Distribuição de água por caminhões 37.02-9-00 - Atividades relacionadas a esgoto, exceto a gestão de redes 38.12-2-00 - Coleta de resíduos perigosos 41.20-4-00 - Construção de edifícios 42.13-8-00 - Obras de urbanização - ruas, praças e calçadas 43.13-4-00 - Obras de terraplanagem 43.22-3-03 - Instalação de sistema de prevenção contra incêndio 43.29-1-04 - Montagem e instalação de sistemas e equipamentos de iluminação e sinalização em vias públicas, portos e aeroportos 43.30-4-02 - Instalação de portas, janelas, tetos, divisórias e armários embutidos de qualquer material 43.30-4-04 - Serviços de pintura de edifícios em geral 43.99-1-03 - Obras de alvenaria 47.42-3-00 - Comércio varejista de materiais elétricos 47.44-0-01 - Comércio varejista de ferragens e ferramentas 47.44-0-02 - Comércio varejista de materiais e artefatos 47.44-0-99 - Comércio varejista de materiais de construção em geral 47.53-9-00 - Comércio varejista especializado de eletrodomésticos e equipamentos de áudio e vídeo 47.55-5-02 - Comércio varejista de artigos de armário

CÓDIGO E DESCRIÇÃO DA NATUREZA JURÍDICA 206-2 - Sociedade Empresária Limitada

LOGRADOURO 10AV SAO LAZARO	NUMERO 556	COMPLEMENTO *****
--------------------------------------	----------------------	-----------------------------

CEP 35.537-000	MUNICÍPIO PASSA TEMPO	UF MG
--------------------------	---------------------------------	-----------------

ENDEREÇO ELETRÔNICO PLANETAPRESTACAOESERVICOS@GMAIL.COM	TELEFONE (31) 9383-5350
---	-----------------------------------

ENTE FEDERATIVO RESPONSÁVEL (EFR) *****
--

SITUAÇÃO CADASTRAL ATIVA	DATA DA SITUAÇÃO CADASTRAL 19/01/2020
------------------------------------	---

MOTIVO DE SITUAÇÃO CADASTRAL

SITUAÇÃO ESPECIAL *****	DATA DA SITUAÇÃO ESPECIAL *****
----------------------------	------------------------------------

Aprovado pela Instrução Normativa RFB nº 2.119, de 06 de dezembro de 2022.

Emitido no dia 19/10/2023 às 14:58:57 (data e hora de Brasília).

Página: 1/3



REPÚBLICA FEDERATIVA DO BRASIL

CADASTRO NACIONAL DA PESSOA JURÍDICA

NUMERO DE INSCRIÇÃO
36.053.290/0001-89
MATRIZ

COMPROVANTE DE INSCRIÇÃO E DE SITUAÇÃO
CADASTRAL

DATA DE ABERTURA
19/01/2020

NOME EMPRESARIAL

PLANETA PRESTAÇÕES DE SERVIÇOS LTDA

CÓDIGO E DESCRIÇÃO DAS ATIVIDADES ECONÔMICAS SECUNDÁRIAS

47.59-8-99 - Comércio varejista de outros artigos de uso pessoal e doméstico não especificados anteriormente
47.61-0-03 - Comércio varejista de artigos de papelaria
47.63-6-01 - Comércio varejista de brinquedos e artigos recreativos
47.63-6-02 - Comércio varejista de artigos esportivos
47.81-4-00 - Comércio varejista de artigos do vestuário e acessórios
47.82-2-01 - Comércio varejista de calçados
47.89-0-02 - Comércio varejista de plantas e flores naturais
49.23-0-02 - Serviço de transporte de passageiros - locação de automóveis com motorista
49.30-2-02 - Transporte rodoviário de carga, exceto produtos perigosos e mudanças, intermunicipal, interestadual e internacional
56.20-1-02 - Serviços de alimentação - lanchonetes e recepções - bufê
71.11-1-00 - Serviços de arquitetura
71.12-0-00 - Serviços de engenharia
74.20-0-01 - Atividades de produção de fotografias, exceto aérea e submarina
74.20-0-04 - Filmagem de festas e eventos
77.11-0-00 - Locação de automóveis sem condutor
77.19-5-99 - Locação de outros meios de transporte não especificados anteriormente, sem condutor
77.21-7-00 - Aluguel de equipamentos recreativos e esportivos
77.32-2-01 - Aluguel de máquinas e equipamentos para construção sem operador, exceto andaimes
77.39-0-03 - Aluguel de outros equipamentos e estruturas de uso temporário, exceto andaimes
81.11-7-00 - Serviços combinados de apoio a edifícios, exceto condomínios prediais

CODIGO E DESCRIÇÃO DA NATUREZA JURÍDICA

206-2 - Sociedade Empresária Limitada

LOGRADOURO

10AV SAO LAZARO

NÚMERO

556

COMPLEMENTO

CEP

35.537-000

MUNICÍPIO

CALABATE

MUNICÍPIO

PASSA TEMPO

UF

MG

ENDEREÇO ELETRÔNICO

PLANETAPRESTAÇAODESERVICOS@GMAIL.COM

TELEFONE

(31) 9383-5350

ENTE FEDERATIVO RESPONSÁVEL

SITUAÇÃO CADASTRAL

ATIVA

DATA DA SITUAÇÃO CADASTRAL

19/01/2020

MOTIVO DE SITUAÇÃO CADASTRAL

SITUAÇÃO ESPECIAL

DATA DA SITUAÇÃO ESPECIAL

Aprovado pela Instrução Normativa RFB nº 2.119, de 06 de dezembro de 2022.

Emitido no dia 19/10/2023 às 14:58:57 (data e hora de Brasília).

Página: 2/3



REPÚBLICA FEDERATIVA DO BRASIL

CADASTRO NACIONAL DA PESSOA JURÍDICA

NUMERO DE INSCRIÇÃO 36.053.290/0001-88 MATRIZ	COMPROVANTE DE INSCRIÇÃO E DE SITUAÇÃO CADASTRAL	DATA DE ABERTURA 19/01/2020
NOME EMPRESARIAL PLANETA PRESTACOES DE SERVICOS LTDA		
CÓDIGO E DESCRIÇÃO DAS ATIVIDADES ECONÔMICAS SECUNDÁRIAS 81.29-0-00 - Atividades de limpeza não especificadas anteriormente 81.30-3-00 - Atividades paisagísticas 82.11-3-00 - Serviços combinados de escritório e apoio administrativo 82.20-2-00 - Atividades de teleatendimento 82.30-0-01 - Serviços de organização de feiras, congressos, exposições e festas 93.19-1-99 - Outras atividades esportivas não especificadas anteriormente 93.29-8-99 - Outras atividades de recreação e lazer não especificadas anteriormente		
CÓDIGO E DESCRIÇÃO DA NATUREZA JURÍDICA 206-2 - Sociedade Empresária Limitada		
LOGRADOURO 10AV SAO LAZARO	NUMERO 556	COMPLEMENTO *****
CEP 35.537-000	ENDEREÇO DALARATI	MUNICIPIO PASSA TEMPO
ENDEREÇO ELETRÔNICO PLANETAPRESTACAODESERVICOS@GMAIL.COM		UF MG
TELEFONE (31) 9383-5350		
ENTE FEDERATIVO RESPONSÁVEL *****		
SITUAÇÃO CADASTRAL ATIVA	DATA DA SITUAÇÃO CADASTRAL 19/01/2020	
MOTIVO DE SITUAÇÃO CADASTRAL		
SITUAÇÃO ESPECIAL *****	DATA DA SITUAÇÃO ESPECIAL *****	

Aprovado pela Instrução Normativa RFB nº 2.119, de 06 de dezembro de 2022.

Emitido no dia 19/10/2023 às 14:58:57 (data e hora de Brasília).